

ORTSPLAN BORKHEIDE

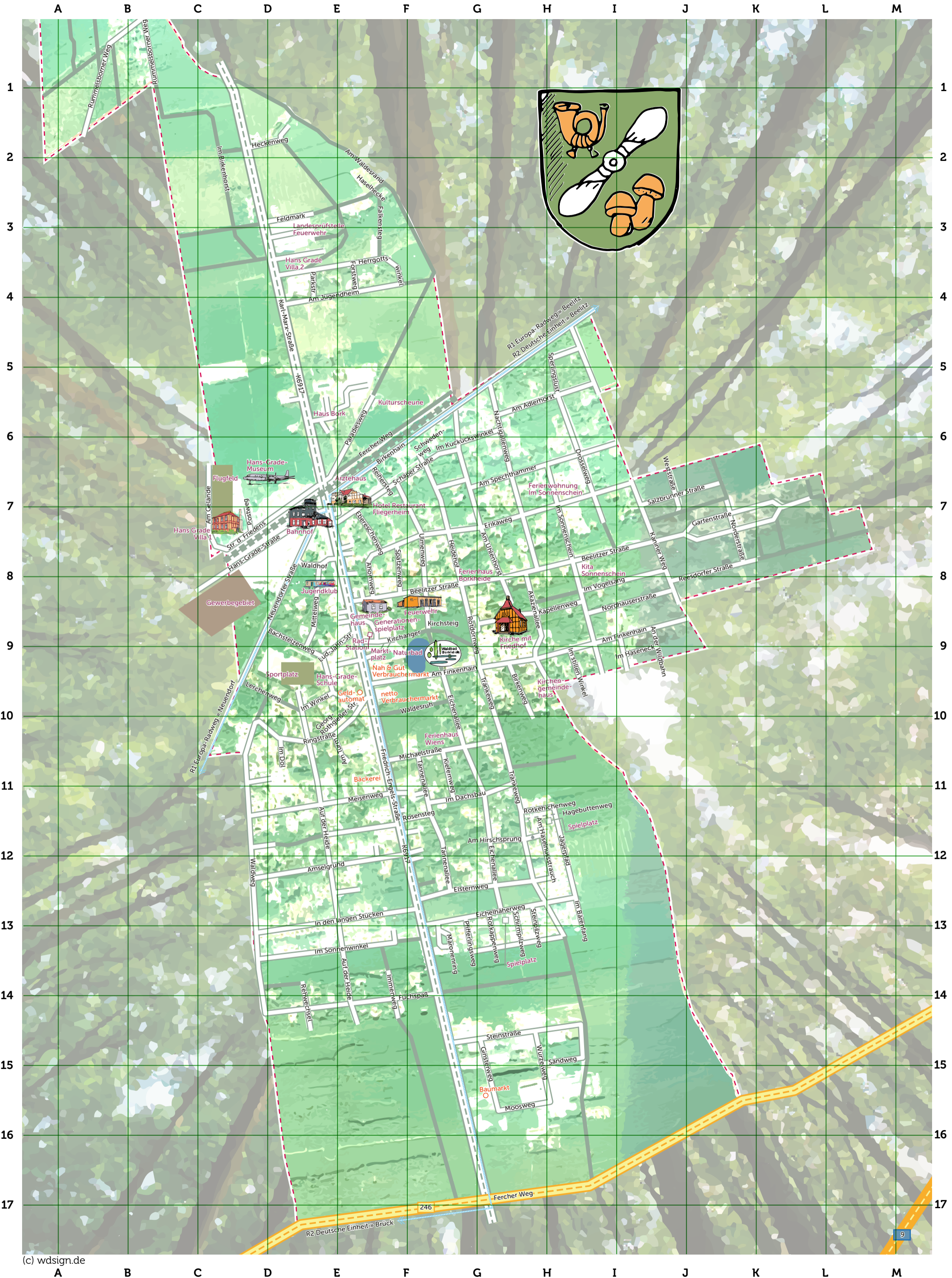

STRASSENVERZEICHNIS BORKHEIDE

| | | | | |
|----------------------------|----------------------------------|------------------------------|----------------------------|------------------------------|
| Ahornweg (EF 8-9) | Forstweg (EF 4) | Karl-Marx-Straße (C1-E7) | Sandweg (HI 15-16) | Spielplätze (G 12, H 11) |
| Akazienallee (GH 9) | Friedrich-Engels-Straße (E7-G17) | Kiefernweg (FG 11-12) | Schäper Straße (EF 7-8) | Generationenspielplatz (F 8) |
| Am Adlerhorst (H 5-6) | Fuchspaß (F 14-15) | Kirchchanger (F 9-10) | Schirmpilzweg (GH 13) | Radstation (E-F 9) |
| Am Finkenhain (EJ 9-10) | Gartenstraße (HL 7-8) | Kirchsteig (FG 9) | Spatzenweg (EF 8-9) | Bäckerei (F 11) |
| Am Gelände (CD 7-8) | Georg-Rothgießer-Str. (E 10-11) | Lerchenweg (D 10) | Sperlingslust (HI 5-6) | Baumarkt (G 15) |
| Am Haselnussstrauch (H 12) | Ginsterweg (G 15) | Ludwig-Jahn-Straße (E 9-10) | Steinpilzweg (GH 13) | Geldautomat (E 10) |
| Am Hirschfang (GH 12) | Hagebuttenweg (GH 11-12) | Maronenring (FG 13) | Steinstraße (GH 15) | Verbrauchermärkte (E-F 9-10) |
| Am Jugendheim (DF 4-5) | Hans-Grade-Straße (CE 7-9) | Meisenweg (DE 11-12) | Straße des Friedens (CD 8) | |
| Am Spechthammer (GI 6-7) | Haselhecke (EF 2-3) | Michaelstraße (FH 7) | Tannenallee (FG 11-13) | |
| Am Turm (EF 11) | Heckenweg (DE 2) | Mittelweg (DE 9) | Tränkeweg (G10-H14) | |
| Am Uhlenhorst (G 6-9) | Heidehof (FG 8) | Moosweg (G 16) | Ulmenweg (FG 8) | |
| Am Waldesrand (CE 1-3) | Herrgottswinkel (EF 4) | Nachtigallenweg (GH 6-7) | Waldesruh (EH 10-11) | |
| Amesgrund (DF 12-13) | Im Bärenfang (G 13) | Neuendorfer Straße (CE 7-10) | Wachholderweg (DE 8-9) | |
| An der Wildbahn (IJ 9-10) | Im Birkenhorst (CD 2-4) | Norderstraße (JK 7-8) | Waldhof (DE 8-9) | |
| Auf der Heide (DE 10-15) | Im Dachsbau (G 11-12) | Nordhäuser Straße (I 8-9) | Waldweg (D 10-15) | |
| Bachstelzenweg (DE 9-10) | Im Dol (DE 11) | Paradiesweg (EF 4-7) | Weststraße (IJ 7) | |
| Beelitzer Straße (EL 7-9) | Im Haseneck (IJ 9-10) | Parkstraße DE 4-5() | Wurzelweg (GH 16) | |
| Birkenhain (EH 5-7) | Im Kuckuckswinkel (G 6-7) | Pfifferlingsweg (FG 13) | | |
| Birkenweg (GH 10) | Immenweg (EF 14-15) | Postweg (CD 7-8) | | |
| Drosselweg (HI 6-7) | Im Sonnenschein (HI 7-9) | Reesdorfer Straße (JK 8-9) | | |
| Ebereschenweg (EF 7-8) | Im Sonnenwinkel (E 14) | Rehwinkel (DE 14-15) | | |
| Eichelhäherweg (GxH 13) | Im Vogelsang (I 8-9) | Ringstraße (DF 10-11) | | |
| Eichenallee (FG 10-13) | Im stillen Winkel (HI 9-10) | Rosensteg (F 12) | | |
| Elsternweg (FH 13) | Im Winkel (DE 10-11) | Rotdornweg (G 9) | | |
| Erikaweg (FI 7-8) | In den langen Srücken (DG 13) | Rotkappenweg (GH 13) | | |
| Falkensteg (EF 3-4) | Jägerpfad (G 12) | Rotkehlchenweg (GH 11-12) | | |
| Feldmark (CE 3-4) | Kappler Weg (IJ 7-9) | Rummelsborner Weg (AC 1-2) | | |
| Fercher Weg (CM 14-17) | Kapellenweg (G 9) | Salzbrunner Straße (IK 7-8) | | |

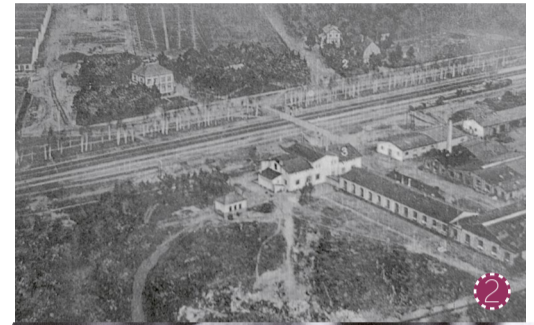
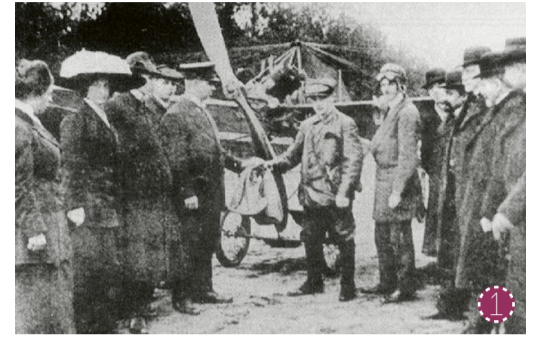
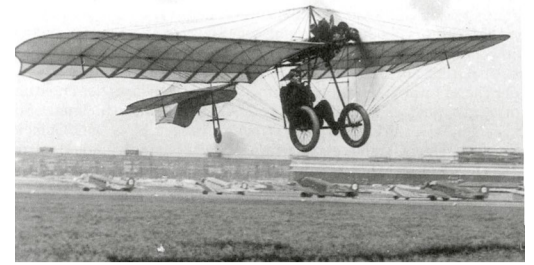

// AUF DEN SPUREN VON HANS GRADE

Wer war Hans Grade, wie hat er in Borkheide überhaupt gelebt, was hat er hier getan?



1. Flugfeld Mars

Auf dem Flugfeld Mars, das sich vom heutigen Marktplatz bis zur Neuendorfer Straße und fast bis zum Bahnhof erstreckte, unternahm Hans Grade seine ersten Flüge in Bork. 1909 – im Jahr seiner Ankunft in Bork – fanden bereits Flugtage statt. 1912 startete von hier die erste Luftpost Deutschlands von Bork nach Brück. Heute erinnert ein Gedenkstein auf dem Marktplatz an ihn.

2. Industriereal Hans-Grade-Straße

Sofort nach seiner Ankunft in Bork begann der Ingenieur Hans Grade, eine Flugzeugfabrik zu bauen. Sie war auf dem Gelände, auf dem sich heute die Rodenberg Türsysteme AG befindet. Bis 1914 wurden mehr als 80 Flugzeuge in 13 verschiedenen Ausführungen gebaut.

3. Wohnhaus Nr. 1 (heute Straße des Friedens)

Hans Grade wohnte bis 1914 in diesem Haus. Am 11. April 1910 heiratete er seine Frau Käthe in Neuendorf.

4. Wohnhaus Nr. 2 (heute Karl-Marx-Straße)

Seit 1914 wohnte das Ehepaar Grade in diesem Haus.

5. Autofabrik (heute Landesprüfstelle für Feuerfahrzeuge)

Bereits während des Ersten Weltkriegs tüftelte der Entwickler an einer Technologie für die Herstellung eines Autos. Daraus entstand zu Beginn der 1920er Jahre der Grade-Kleinwagen. Über 1000 Autos wurden in der Firma neben seinem Wohnhaus von ca. 700 Mitarbeitern gebaut.

6. Flugplatz (heute Hans Grade Museum)

Schon bald wurden die Medien – damals die sich ebenfalls entwickelnde Filmindustrie – auf die Fliegerei Hans Grades aufmerksam. Bereits 1914 wurde der erste Film mit ihm selbst als Flieger gedreht. 1937 diente der Flugplatz nördlich der Bahnlinie als Kulisse für den Film „Ziel in den Wolken“. Hans Grade spielte in dem Film sich selbst.

In einer ausgedienten IL 18, die im November 1989 auf dem Flugplatz landete, kann man sich über Leben und Werk von Hans Grade informieren.

7. Friedhof

Auf dem Borkheider Friedhof befindet sich das Ehrengrab des Ehepaares.

Kontakt //

HGG (Hans-Grade Gesellschaft e.V.)
Vorsitzender: Burkhard Ballin
Nachtigallenweg 3
14822 Borkheide

Modellbaugruppe HGG
Vorsitzender: Mario Kühn
Arndstraße 12, 14822 Borkwalde

Hans Grade Museum
Telefon während der Öffnungszeiten: 0152 252300

geöffnet von April-Oktober an Wochenenden und Feiertagen 14 - 17 Uhr
Sonderführungen auf Anfrage

